

Cozzo, itinerario turistico tra gli affreschi della Lomellina

COZZO. Primo itinerario del progetto culturale-turistico «La pittura murale in Lomellina», con gli affreschi del XV e del XVI secolo. Ieri si è svolto il «percorso rosso»: il gruppo (*nella foto*) invitato dall'Ecomuseo del paesaggio lomellino ha ammirato le chiese di Santa Maria di Castello a Valle, San Rocco a Sant'Angelo e San Bernardo a Langosco, la chiesa di San Michele a Candia e il fregio nel castello di Cozzo.

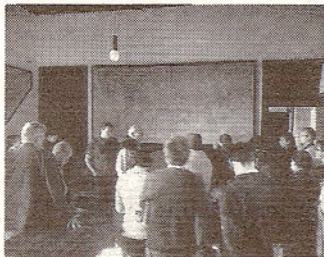

Ciceroni erano Alberto Ghinzani, scultore di origini vallesi ed ex docente all'Accademia di Brera, e Giuseppe Castelli, storico dell'arte e assessore alla Cultura di Candia;

coordinatore del gruppo Marco Feccia, presidente della biblioteca di Valle. Il pullman è stato messo a disposizione gratuitamente dal Comune di Ferrera, dove ha sede l'Ecomuseo. (*u.d.a.*)