

FERRERA

Viaggio tra i castelli insieme all'Ecomuseo

FERRERA - Due itinerari fra i castelli della Lomellina promossi dall'Ecomuseo del paesaggio lomellino e dalla cooperativa Marta di Sannazzaro. Domenica 18 settembre e domenica 9 ottobre si potranno visitare il castello Sangiuliani di Mede, con la raccolta naturalistica e archeologica "Ugo Fantelli" e l'esposizione permanente delle opere di Regina Cassolo, e il castello di Frascarolo, con il Museo del Contadino. La visita, per chi interessato, proseguirà al castello di Sartirana in cui, nel terzo fine settimana di settembre, si svolge l'annuale appuntamento con la Mostra mercato d'antiquariato e sono presenti le collezioni di pittura, scultura, grafica, ceramica, moda femminile e maschile, argenti domestici, gioielli d'artista e vetri di Murano. Domenica 25 settembre

e domenica 23 ottobre, invece, si potranno visitare i castelli di Valeggio, Lomello, Valle e Cozzo. A Cozzo possibilità di pranzare, con menu di prodotti tipici, nel ristorante del castello. Spostamenti con automobili private. Per informazioni contattare l'Ecomuseo (0382.998026 e 0382.998208) o la cooperativa Marta (0382.901442 e 331.1905700).

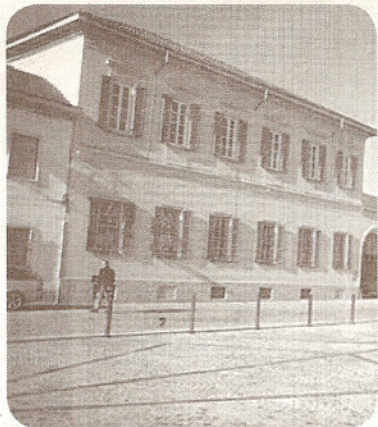

La sede dell'Ecomuseo